

Eligibility screen for Migrant Education services

*** Migrant Education Program services are free of charge and may include tutoring, assistance with health needs, educational field trips, summer programs, parent involvement activities, adult education, emergency assistance and referrals to other services as needed. ***

Has your family moved to a different school district in the last 3 years? YES _____ NO _____

In the last three years, has the parent or guardian of the child enrolling done farm work as a paid job? (Did they work on a dairy farm, planting, picking/harvesting fruits or vegetables, food processing or packaging, logging or tree farming?) YES _____ NO _____

If yes, what farm did you work on? _____ Where? _____ When? _____

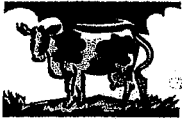

If you can answer **YES** to **BOTH** of the above questions, your family **MAY** qualify for Migrant Education services. To be contacted by a Migrant Education recruiter, please complete the information below.

Child's name _____ D.O.B. _____ Grade _____

Child's name _____ D.O.B. _____ Grade _____

Child's name _____ D.O.B. _____ Grade _____

Child's name _____ D.O.B. _____ Grade _____

Parents/ Guardians

Mother's name _____ Father's Name _____

Home Address _____ Home Phone # _____

(Street Address)

Work or Message # _____

(city, town or village) (Zip)

School District _____ School Building _____

School Contact Person _____ Contact Number _____

Other Useful information (directions, farm names, best time to contact, etc.) _____

To submit this referral please fax to the Oswego BOCES at (315) 963-4242 or mail to the address above. For more information please call the Migrant Program at 963-4265 or 1-800-474-1632. Thank you for your assistance.

Cuestionario de Elegibilidad para Servicios de Educación Migrante

*** Servicios del Programa de Educación Migrante son gratuitos y pueden incluir tutoría, ayuda con necesidades de salud, viajes educacionales, programas del verano, actividades de involucrar a los padres, educación para adultos, ayuda de emergencia y referidos a otros servicios como necesario. ***

¿Ha mudado su familia a un distrito escolar diferente en los últimos 3 años? Sí _____ NO _____

¿En los últimos 3 años ha trabajado un padre o guardián en granja como: lechería, plantando, cosechando frutas o legumbres, el procesamiento o empacar de comida, corta de árboles o cultivo de árboles? Sí _____ NO _____

Si UD dijo que si, ¿en que granja? _____ ¿Donde? _____ ¿Cuándo? _____



Si Usted contestó que Sí a AMBOS preguntas de arriba, su familia PUEDE calificar para servicios de Educación Migrante. Para estar contactado por una reclutadora del Programa de Educación Migrante, favor de llenar la información de abajo.

Nombre del niño(a) _____ Fecha de Nacimiento _____ Grado _____

Nombre del niño(a) _____ Fecha de Nacimiento _____ Grado _____

Nombre del niño(a) _____ Fecha de Nacimiento _____ Grado _____

Nombre del niño(a) _____ Fecha de Nacimiento _____ Grado _____

Padres/ Guardianes

Nombre de la Mamá _____ Nombre del Papá _____

Dirección de la Casa _____ Numero de teléfono en casa _____
(Dirección de la Calle)

_____ # de teléfono del trabajo o de Mensaje _____
(Ciudad o Pueblo) (Código Postal)

Distrito escolar _____ edificio escolar _____

Persona para contactar _____ numero para contactar _____

Otra información Útil (direcciones, nombres de granjas, mejor hora de llamar, etc.) _____

Para someter este referido, favor de mandarlo por fax al BOCES de Oswego a (315) 963-4242 o mandar por correo al dirección de arriba. Para más información, favor de llamar al Programa Migrante a 963-4265 o a 1-800-474-1632. Gracias.